



Domicalis Care

Services numériques de coordination pour les pathologies chroniques ou les cas complexes

Quels objets connectés pour quels usages ?



Domicalis Care est un ensemble de services numériques de coordination

Portails
coordinateur et

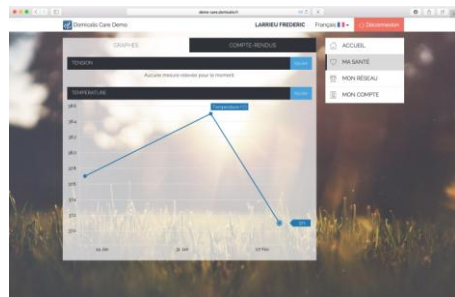

Objets connectés :
Appareils médicaux, de
bien-être, de
Téléassistance (chute)



Applications
mobiles

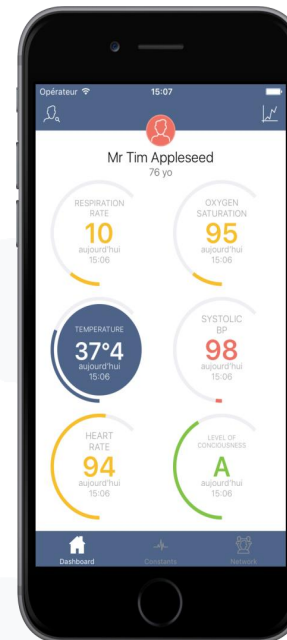

Robots



Seriou
s

Fabrication et publication de l'information

1 collecte des données

2 fabrication de l'information

3 publication de l'information

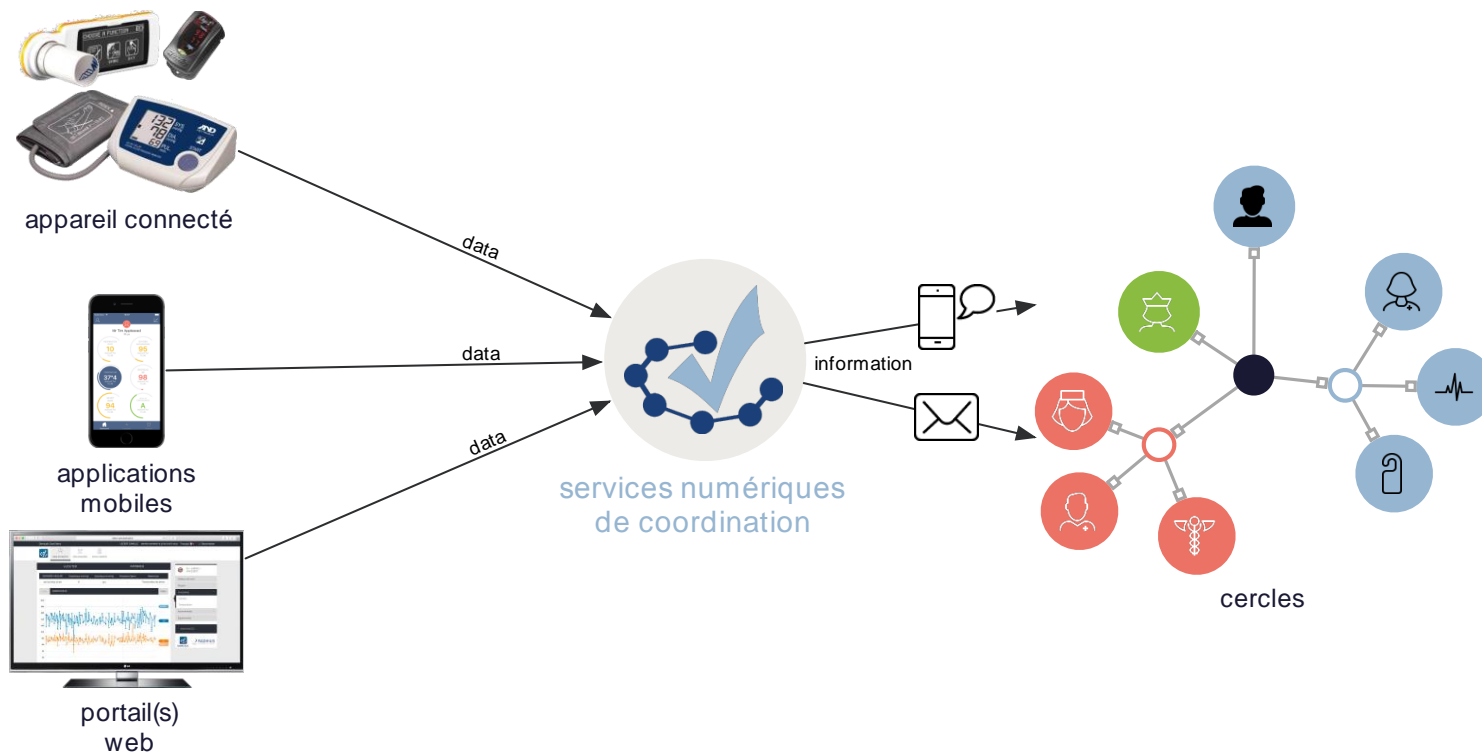



Les outils du patient

Selon le niveau d'autonomie et le degré d'appétence technologique



Appareillage médical connecté

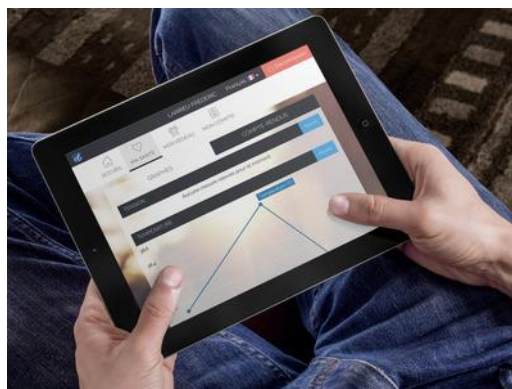

Portail spécifique



MyDomicalis, application mobile



Les outils du professionnel de santé

- Il est notifié pour les évènements auxquels il est abonné
- Domicalis Pro, l'application mobile (Android ou iOS)
- Portail Domicalis Care





Les outils du coordinateur

Domicalis Care, le portail de coordination, assiste le bon déroulement de la prise en charge

- En facilitant la prise de connaissance contextuelle du patient
- En présentant les données pertinentes

Le coordinateur a souvent la charge de réaliser l'étape de préparation

Domicalis Care Demo
LECEFF CAMILLE dernière connexion le 08/02/2018 à 11:29 Français Déconnexion

MES PATIENTS MES EQUIPES MON COMPTE

PRISES EN CHARGE

- MME DURAND Jeanne, néel SRIMUS
- M CASENEUVE Charles, néel CASENEUVE
- M LABRIEU Frederic, néel LABRIEU
 - Coordination
 - Moi en tant que Infirmière: Coordinatrice
 - Corps Medical Restreint
 - M GALBERT Stephane en tant que chirurgien vasculaire et digestif
 - Famille
- MME LABRIEU Helena, néel LOURMEL en tant que Aidant Familial
- Ville
- M COULIER Sylvain en tant que Médecin généraliste
- MME DOLMERCO Julia en tant que infirmière libérale
- Equipements
 - Tensiomètre de démo (Tensiomètre DUCI DUCI)

Query # cette page

Domicalis Care Demo
LECEFF CAMILLE dernière connexion le 08/02/2018 à 11:29 Français Déconnexion

MES PATIENTS MES EQUIPES MON COMPTE

MES PATIENTS / CONSTANTES / POIDS

AJOUTER IMPRIMER

DERNIERE MESURE	Poids (kg)	IMC	Retenu par
27/10/2015 09:30	87	31,4	Coordinateur

GRAPHIQUE

MME DURAND JEANNE

Tableau de bord
Dossier
Consultation
Rais
Talla
Température
Situation en oxygène
Questionnaires
Abonnements
Equipements

ANNONCES
RADIIUS
DOMICALIS

La perception des patients

Combien d'entre vous disposent d'objets connectés ? 22 % (France)

Combien d'entre vous les utilisent ? 10 % (France)

Combien d'entre vous les utilisent régulièrement ? 6 % (France)

Selon vous, combien d'applications médicales sont jugées sérieuses ? Env. 6 mois

Selon vous, quelle est, en moyenne, la durée de vie des

Source : sondage IFOP Objets connectés et usages des données, Janvier 2015, Interaction Healthcare

La perception des médecins généralistes

Ci-dessous une liste de services ou de dispositifs digitaux. Selon vous, quels sont ceux qui entrent ou pourraient entrer dans votre pratique professionnelle ?

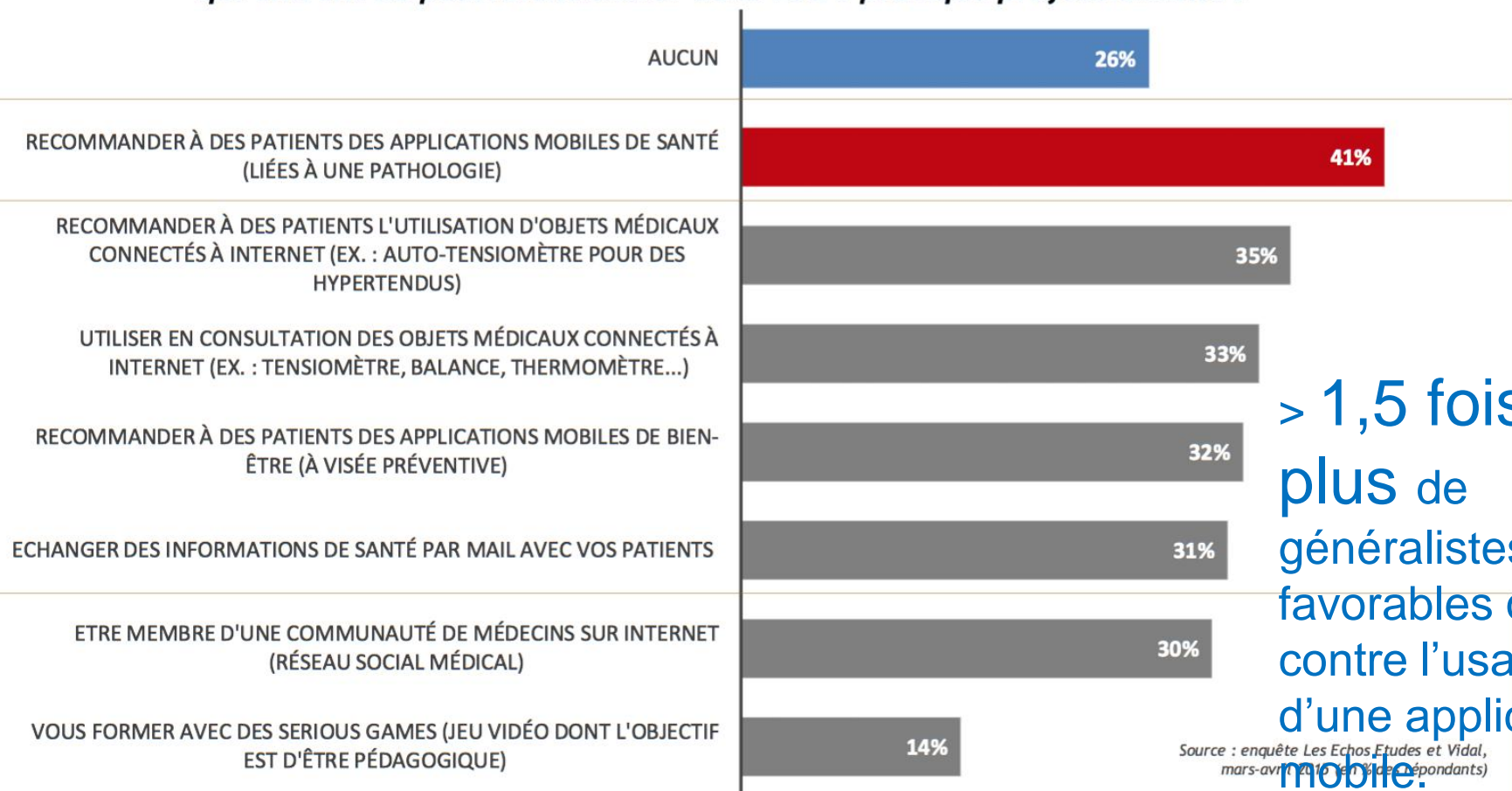

> 1,5 fois plus de généralistes sont favorables que contre l'usage d'une application mobile.

Source : enquête Les Echos Etudes et Vidal, mars-avril 2016 (en % des répondants)

La perception des médecins spécialistes

Ci-dessous une liste de services ou de dispositifs digitaux. Selon vous, quels sont ceux qui entrent ou pourraient entrer dans votre pratique professionnelle ?

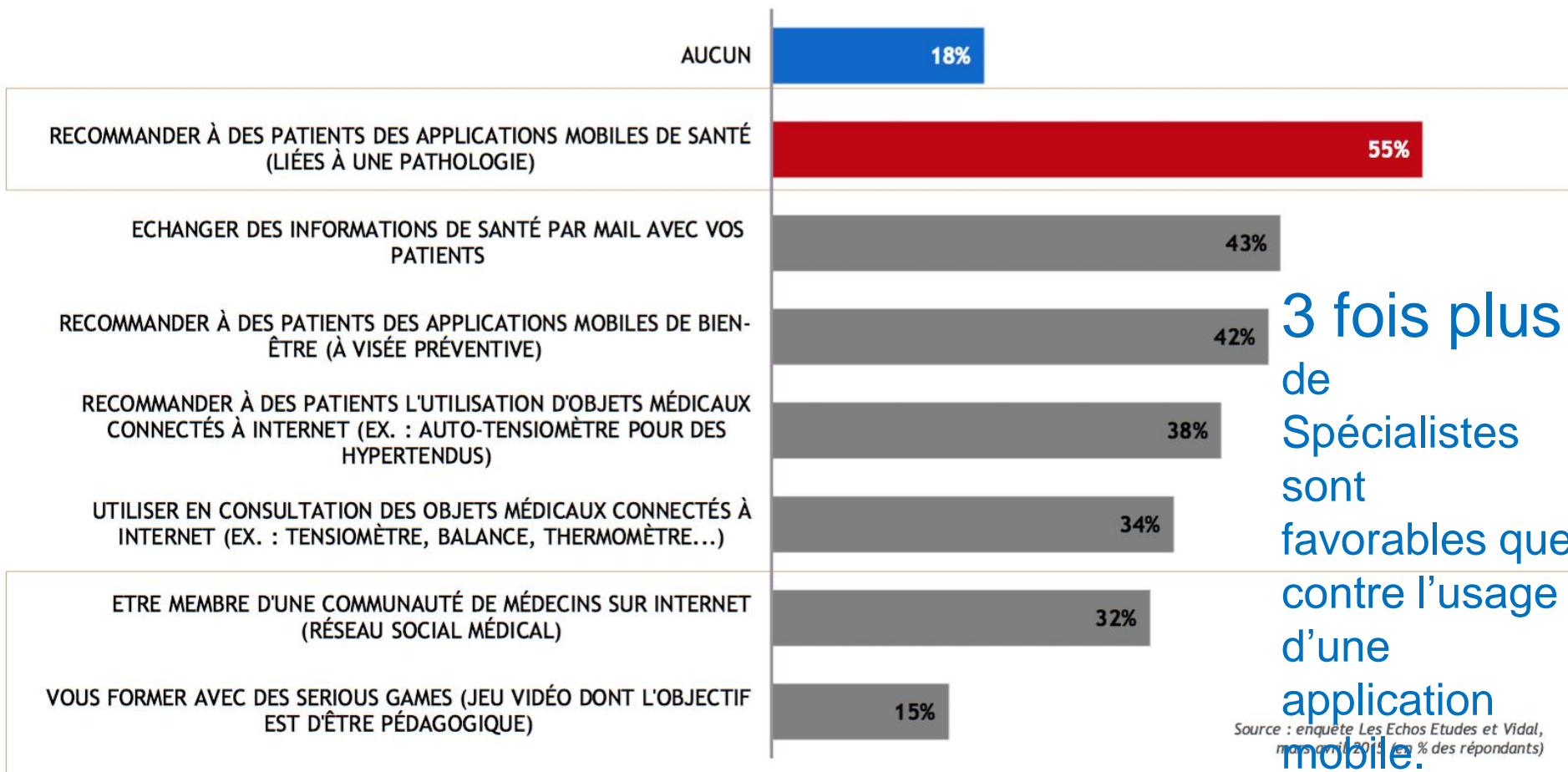

La perception des pharmaciens d'officine

Pensez-vous que les pharmaciens d'officine sont légitimes pour recommander :

n = 1 002

Des communautés de patients sur Internet

36,8%

41,8%

21,4%

Des applications mobiles pour vous aider à mieux suivre vos traitements

55,3%

29,9%

14,8%

Des sites Internet d'information santé

64,0%

23,1%

12,9%

■ Oui ■ Non ■ Vous ne savez pas

1,8 fois plus de pharmaciens sont favorables que contre l'usage d'une application mobile.

Source : enquête Les Echos Etudes & Le Terrain, juillet 2015

Le constat sur les applications connectées

Les bonnes applications ne sont pas mises en valeur:

- 82% des applications de E-Santé font moins de 500 000 téléchargements dans le monde
- < 20% de l'offre française est recommandée sur les « labels » qui se mettent en place
- 46% des applications sont désinstallées après le 1^{er} usage

En matière de gestion des données de santé, tout reste à faire:

- 79% des applications mobiles n'ont pas de CGU (dans l'application ou dans un site WEB dédié)
- 51% n'affichent pas les coordonnées de contact de l'éditeur

Pourquoi un usage si contrasté ?

FIABILITE : Trop d'approximation dans les résultats fournis, inconcevable dans un cadre médical

Ex : Des écarts importants constatés d'un capteur à un autre pour une même mesure.

VALEUR MEDICALE : Absence de l'intelligence médicale qui apporterait un vrai bénéfice au patient

Ex : simple restitution graphique des données par les applis.

SIMPLICITE: Eventail de fonctionnalités trop limité par outil

Ex : 1 seul paramètre mesuré par capteur.

Pourquoi un usage si contrasté ?

PRIX : Objets connectés onéreux

Ex : 60% des Français jugent que les objets connectés sont trop chers

SECURITE DES DONNEES : Risque de détournement des données

Ex : 2/3 de la population craint pour ses données de santé personnelles.

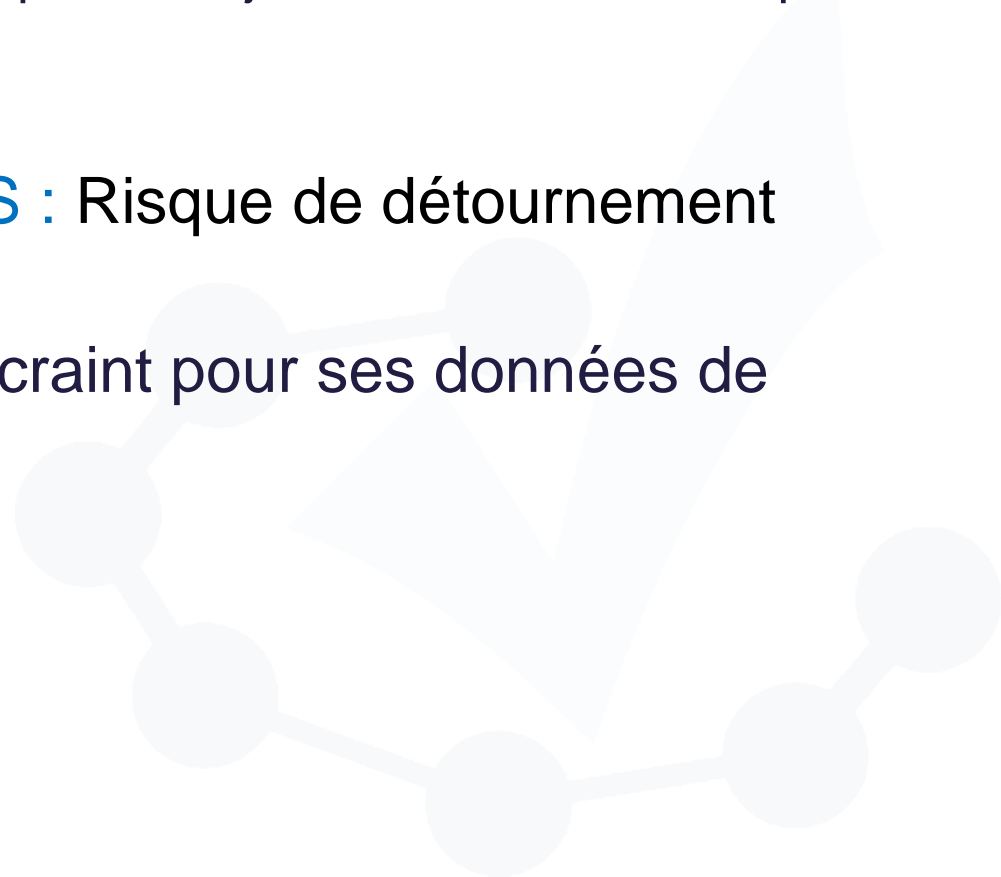

Conclusion

Phase de **découverte et d'émerveillement** des utilisateurs face aux nouvelles technologies

..... mais **difficulté des services à s'installer** chez les utilisateurs **de manière pérenne.**

Deux enjeux actuels:

- ➔ Augmenter **l'acceptabilité et l'attractivité** de la E-Santé
- ➔ Définir **un modèle économique pérenne**



www.domicalis.com

DOMICALIS SAS

25 rue Marcel Issartier
33700 Mérignac

Tél. 05 35 54 02 74

Fax. 05 56 47 31 48

contact@domicalis.com